

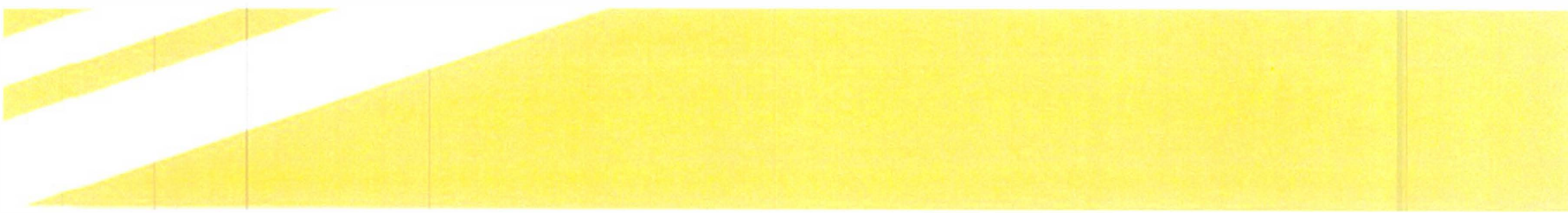

Programas y Proyectos de Rehabilitación de Redes Eléctricas – BEI/OFID
Informe de Seguimiento de los Programas y Proyectos.

Junio 2023



Avance de Ejecución Componente Rehabilitación de Redes



A continuación los avances de los proyectos acumulados al mes de Junio 2023 correspondiente a la Licitación Pública Internacional No.LPI-BEI-01-2012 del Banco Europeo de Inversiones.

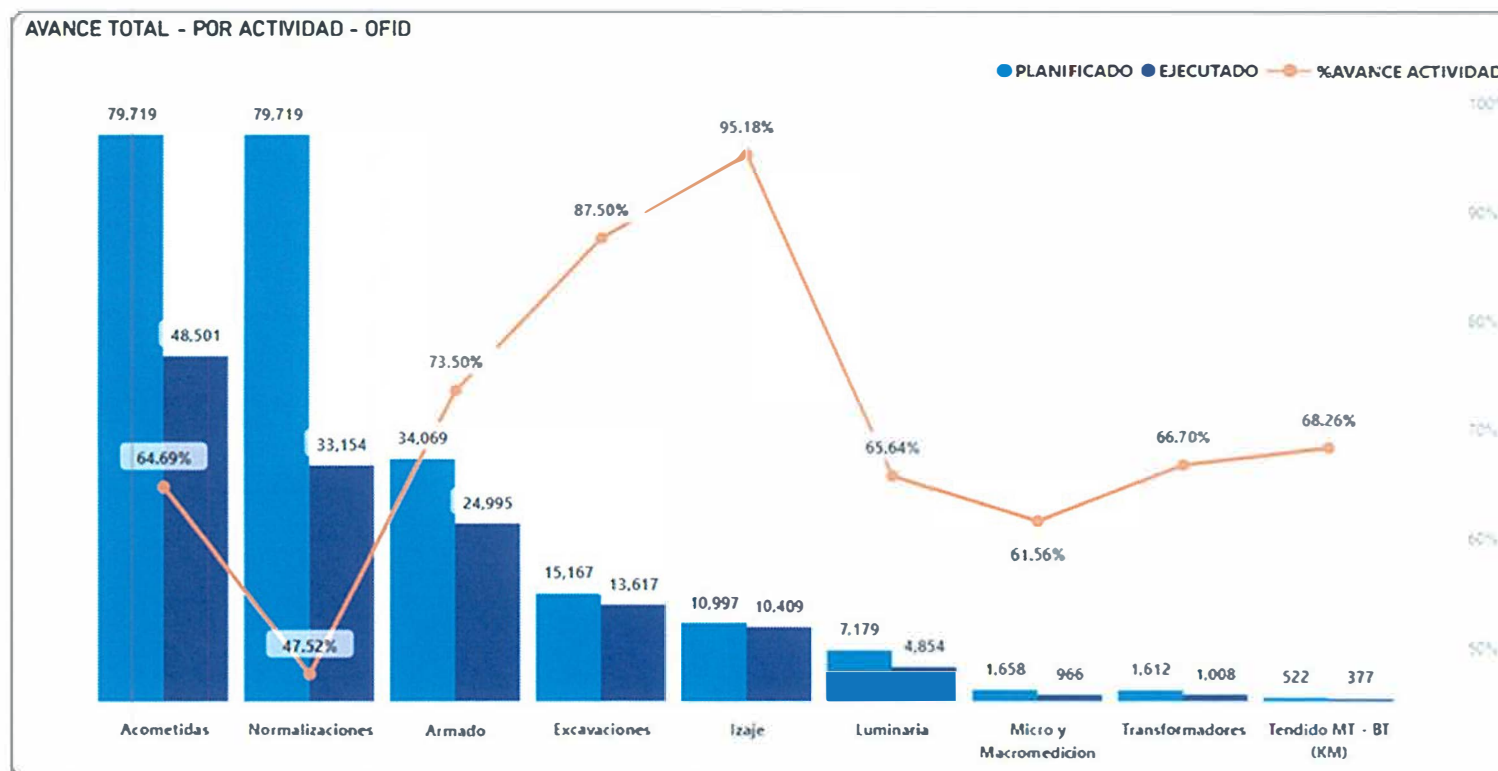

Avance del Proyecto Circuito CALE02

La grafica muestra el avance de las actividades previa para las 10,730 normalizaciones programadas a ejecutarse al finalizar el proyecto.

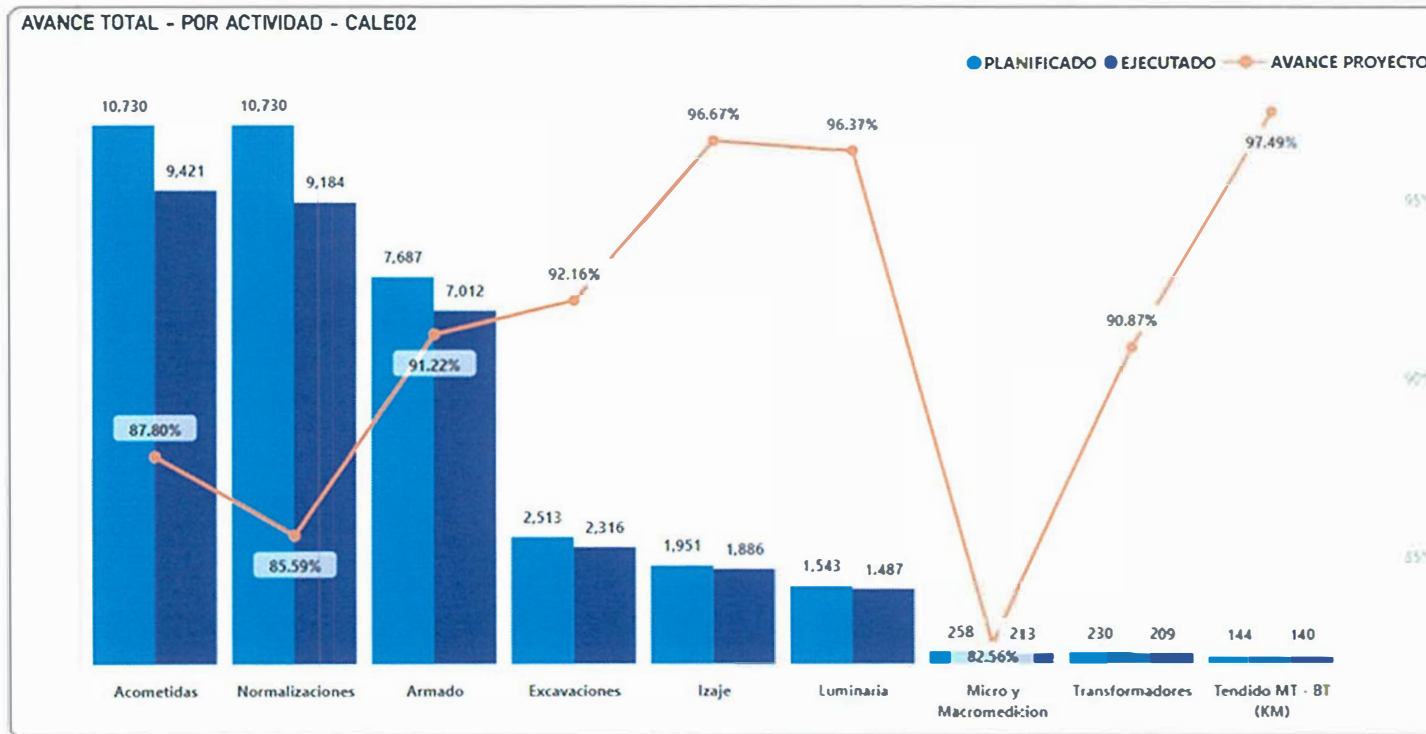

Avance del Proyecto Circuito GU6901

La grafica muestra el avance de las actividades previa para las 9,278 normalizaciones programadas a ejecutarse al finalizar el proyecto.

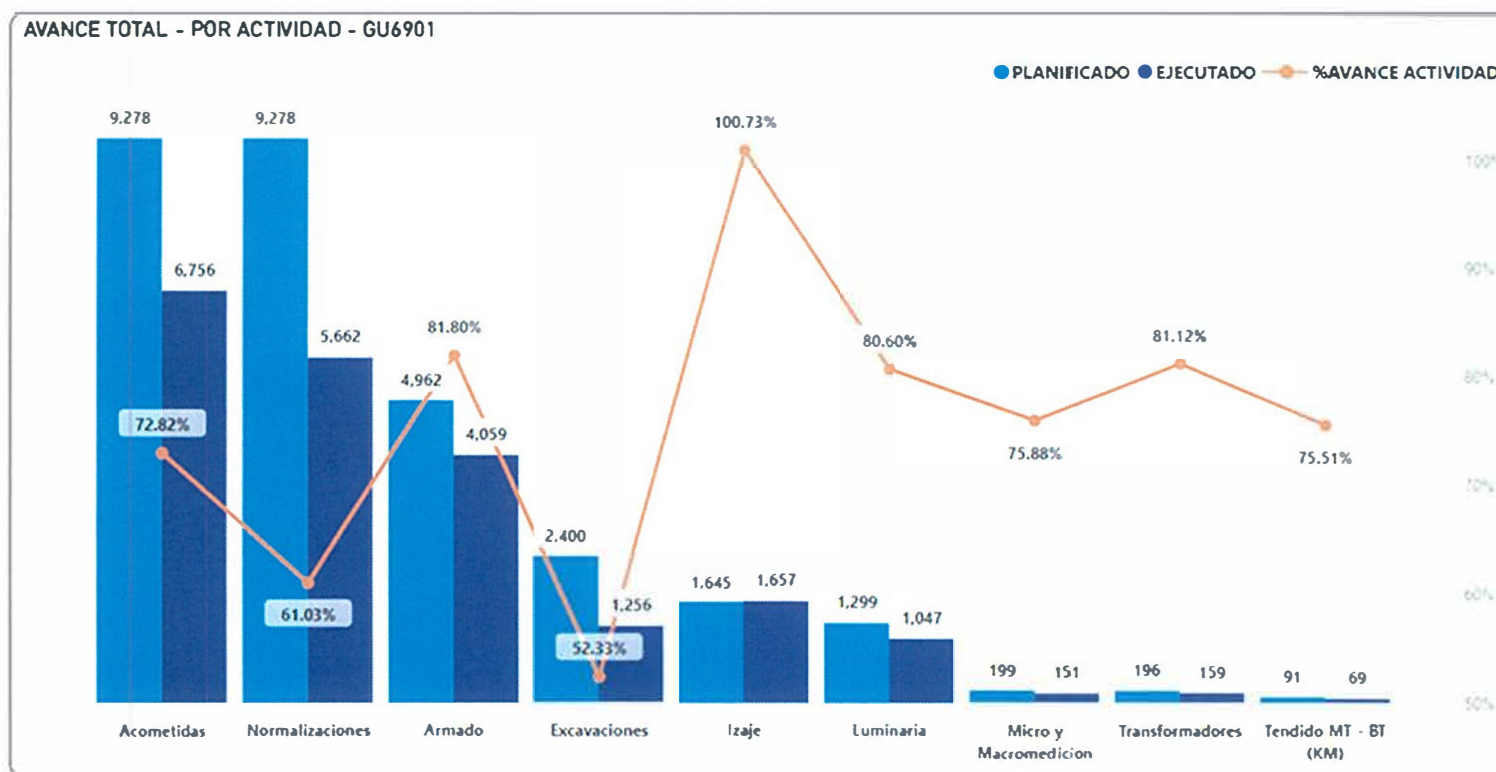

Avance del Proyecto Circuito SPER02

La grafica muestra el avance de las actividades previa para las 21,506 normalizaciones programadas a ejecutarse al finalizar el proyecto.

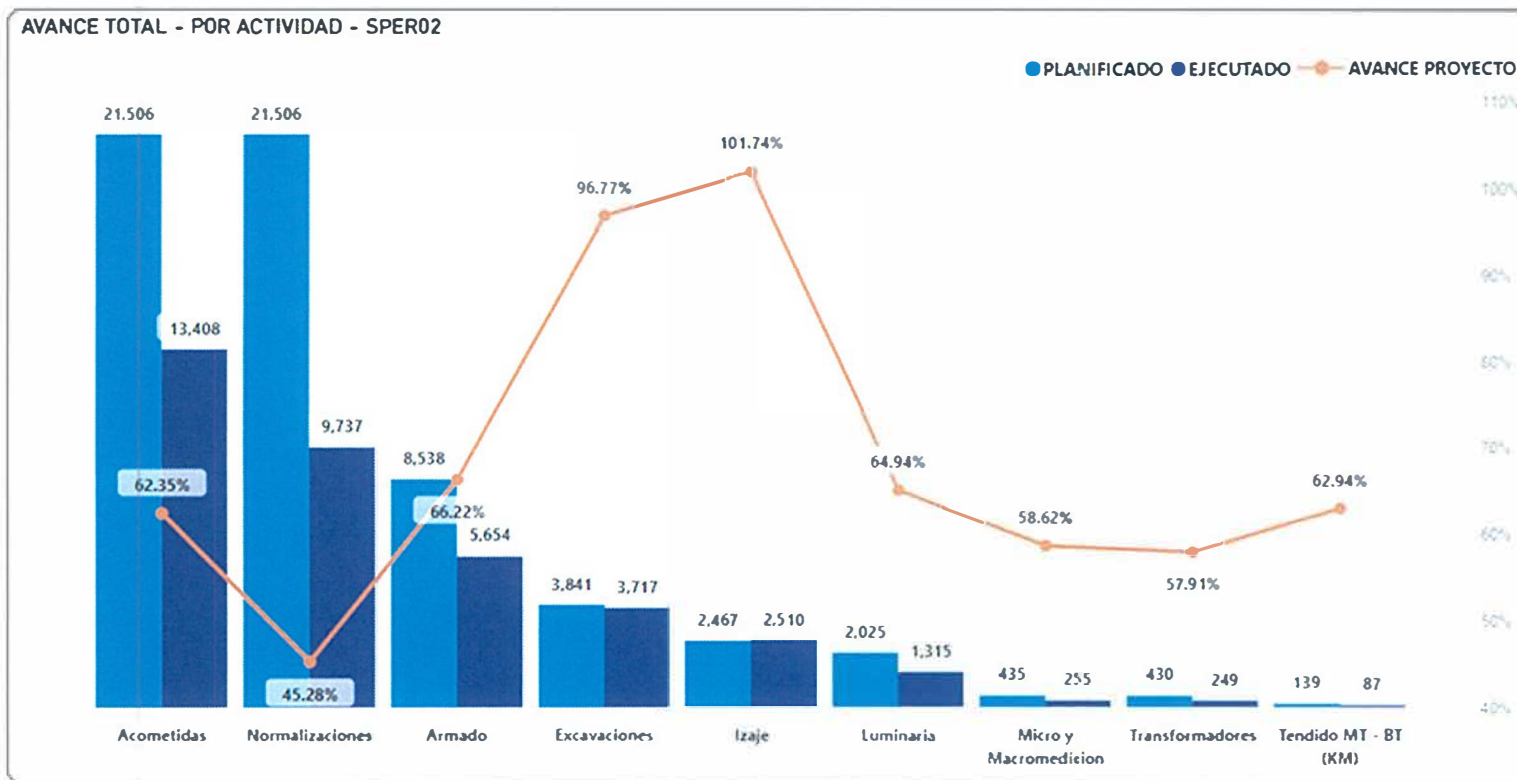

Avance del Proyecto Circuito VIME06

La grafica muestra el avance de las actividades previa para las 17,257 normalizaciones programadas a ejecutarse al finalizar el proyecto.

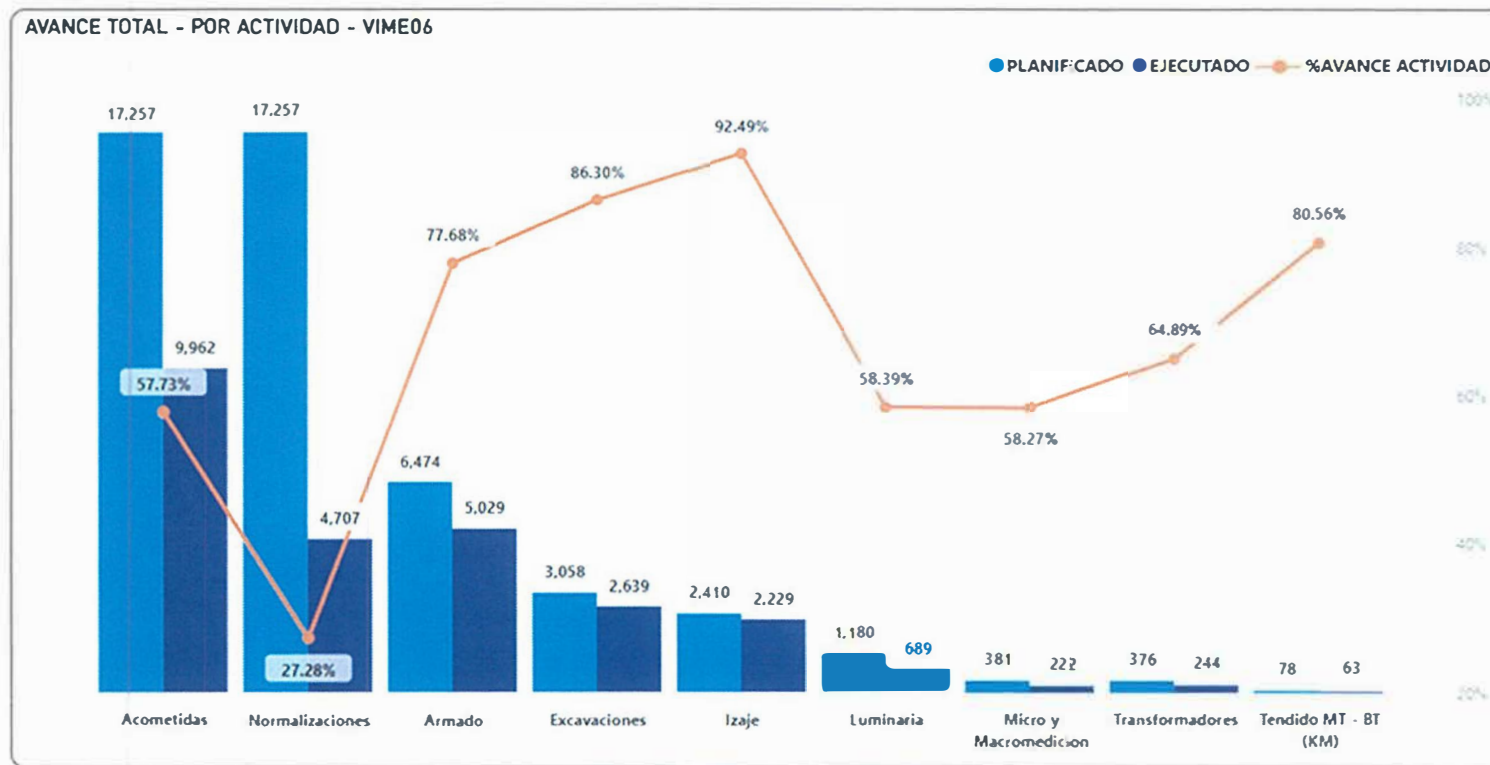

Avance del Proyecto Circuito LM6902

La grafica muestra el avance de las actividades previa para las 20,948 normalizaciones programadas a ejecutarse al finalizar el proyecto.

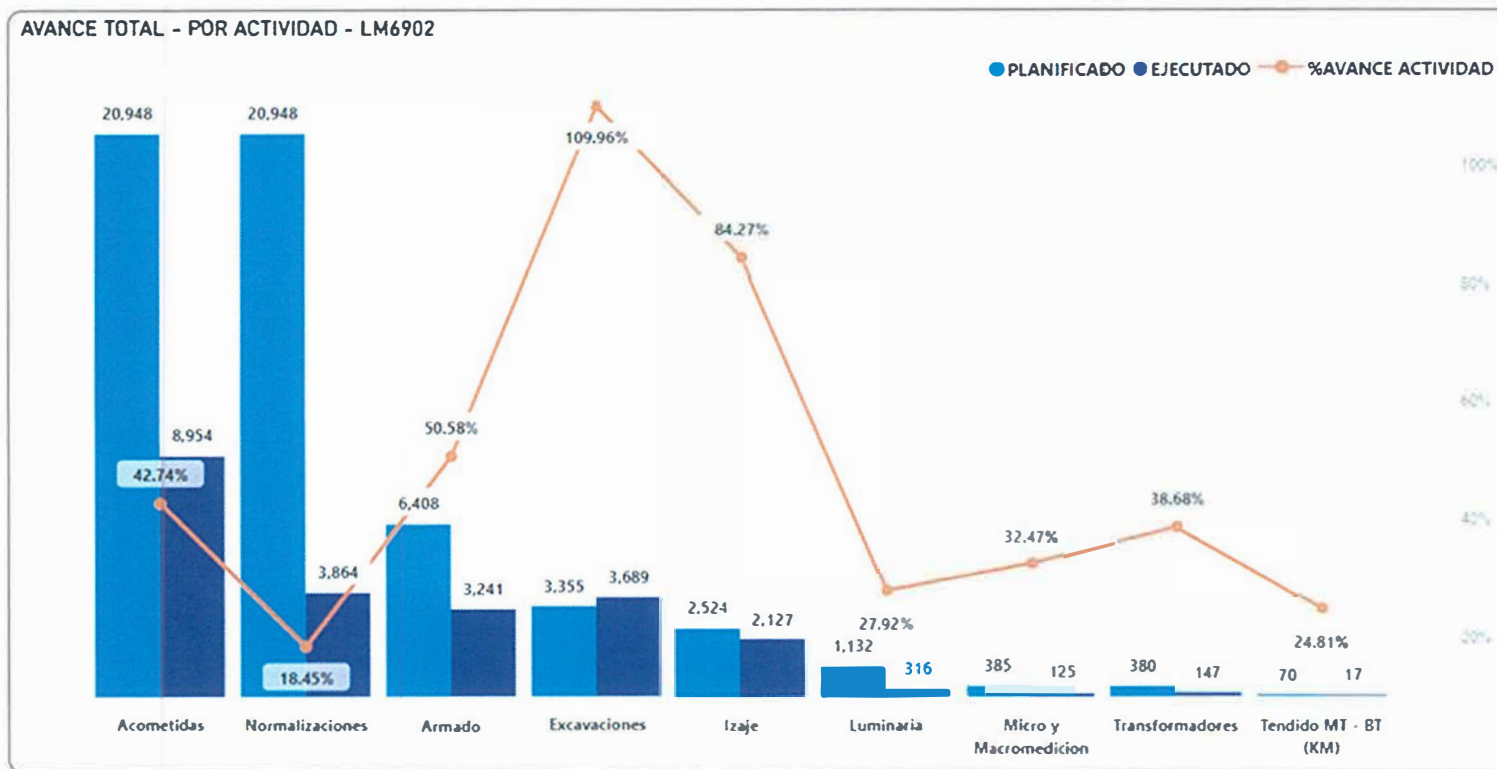

Gestión Social de Consumidores del servicio eléctrico



Actividades	Mes	Meta Circuito	Acumulado			Porcentaje de Avance
			Meses anteriores	Mes actual	Total	
Cantidad Personas Sensibilizadas	Junio	79,719	85,079	182	85,261	107%
Cantidad de personas capacitadas		30,592	57,075	4,475	61,550	201%
Cantidad adultos Capacitados		8,968	33,072	2,240	35,312	394%
Cantidad de charlas comunitarias		148	545	1	546	369%
Total de niño/as capacitados		17,438	22,629	2,222	24,851	143%
Cantidad de Charlas en escuelas		349	438	3	441	126%
Cantidad de líderes capacitados		4,185	1,374	13	1,387	33%
Cantidad de Talleres para Líderes		167	127	1	128	77%
Cantidad de COSE formados		38	39	-	39	103%
Cantidad de Líderes Incluidos en COSE		283	289	-	289	102%
Pactos Sociales		5	-	-	-	0%
Electricistas Comunitarios Formados		156	6	-	6	4%
Cantidad de Casas Redes Internas Rehabilitadas		125	70	-	70	56%
Bombillas de Bajo Consumo Distribuidas		18,750	11,050	-	11,050	59%

Otras actividades importantes realizadas durante el periodo:

En este mes sensibilizamos a 182 personas mediante puerta a puerta y socializamos a 3.972. Asimismo, realizamos 1 capacitaciones a líderes con 13 participantes, 1 capacitaciones a la comunidad con 85 comunitarios, 3 a estudiantes con 486. De igual forma, mediante puerta a puerta se capacitaron 1.736 infantes y 2.155 adultos. Posteriormente gestionamos 225 clientes mediante gestión de morosidad y referimos 96. Captamos 56 nuevos clientes, 9 marcado de voltaje. Se reportaron 19 averías todas fueron resueltas, y se mitigaron 14 ruidos.

Gestión Social de Consumidores del servicio eléctrico



Resumen fotográfico gestión social



Socialización y mitigación de posibles conflictos por alta facturación

CALE02



Reunión de seguimiento con el COSE



Reunión para mostrar los avances ccn gestión social, normalizaciones y oficina ccmercial de Boca Chica

GU6901



Visita a lideres



Gestión Social de Consumidores del servicio eléctrico



Resumen fotográfico gestión social LM6902



Mitigación de conflicto, c/
Primera sector la Isla

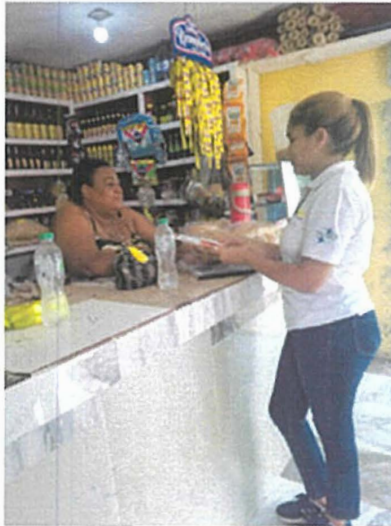

Socialización



Socialización con lideres



Polígono 2, socialización con
lideres y comunidad, sobre la
condonación de deudas

LM6902



Ryan Morel Clase 2240
Ryan Morel Clase Director de Proyectos
Dirección de Proyectos



European
Investment
Bank





Programas y Proyectos de Rehabilitación de Redes Eléctricas – BEI/OFID
Informe de Presupuesto de los Programas y Proyectos.

Junio 2023

Avance Económico – Programas y Proyectos BEI/OFID

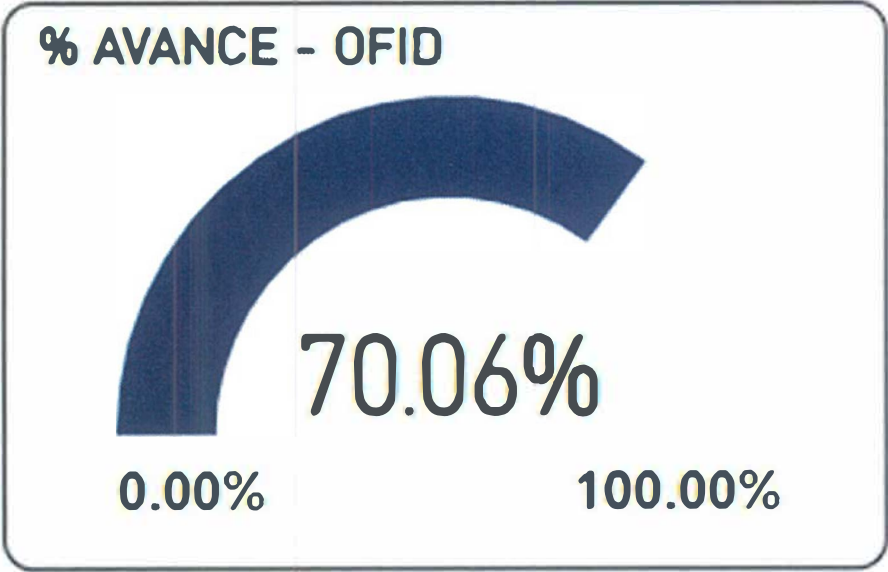

Avance Económico OFID

Costo Total	USD	26,165,280.80	100.0%
Costo Total MA	USD	14,836,857.50	56.7%
Costo Total MO	USD	11,328,423.29	43.3%
Monto Ejecutado	USD	10,313,773.17	39.4%
Ejecutado MA	USD	6,347,171.33	42.8%
Ejecutado MO	USD	3,966,601.84	35.0%
Monto Restante	USD	15,851,507.63	60.6%
Restante MA	USD	8,489,686.17	57.2%
Restante MO	USD	7,361,821.46	65.0%
Monto Cubicado	USD	21,752,098.46	83.1%
Cubicado MA	USD	13,806,084.19	93.1%
Cubicado MO	USD	7,946,014.27	70.1%
Monto Disponible	USD	4,413,182.33	16.9%

Ryan Morel Clase 2246
 Ryan Morel Clase Director de Proyectos
 Dirección de Proyectos



European Investment Bank

